

TARIFARIO

FECHA DE DECLARACIÓN DEL ÚLTIMO DIVIDENDO: 01/02/2026



CUENTAS DE CHEQUES

Cuentas	Tasa de dividendos %	Porcentaje de rendimiento anual	Saldo mínimo para recibir dividendos	Saldo mínimo para recibir dividendos	Dividendo compuesto y acreditado	Método del saldo de dividendos	Saldo para evitar cargos por servicio	Dividendo si no se cumplen los requisitos de la cuenta	Porcentaje de rendimiento anual si no se cumplen los requisitos de la cuenta
BASE CHECKING	-	-	\$5	-	-	-	-	-	-
ASCENT CHECKING \$0 - \$20,000 \$20,000.01+	2.72% .25%	.25%-2.75% .25%	\$25 \$25	- -	Mensualmente Mensualmente	Diariamente Diariamente	- -	.25% .25%	.25% .25%
APEX CHECKING \$0 - \$20,000 \$20,000.01+	4.65% .25%	.25%-4.75% .25%	\$25 \$25	- -	Mensualmente Mensualmente	Diariamente Diariamente	- -	.25% .25%	.25% .25%
DIRECT CHECKING (Directa)	-	-	\$5	-	-	-	-	-	-
DIVIDEND CHECKING (Con Dividendos)	.10%	.10%	\$5	\$500	Mensualmente	Diariamente	\$500 (Saldo promedio)	-	-
SENIOR CHECKING (Sénior)	.10%	.10%	\$5	\$100	Mensualmente	Diariamente	-	-	-
BUSINESS CHECKING (Empresarial)	-	-	\$100	-	-	-	-	-	-
PREMIUM BUSINESS CHECKING (Empresarial Prémium)	-	-	\$100	-	-	-	\$5,000 (Saldo promedio)	-	-

*Este Tarifario describe las condiciones, las tarifas y los cargos actuales aplicables a las cuentas que mantenga en Consolidated Community Credit Union. Ocasionalmente, la cooperativa de crédito puede ofrecer otras tarifas y cargos, o enmendar las tarifas y cargos contenidos en este tarifario. Cada titular de cuenta acepta los términos descritos en esta lista de precios por servicios y reconoce que forma parte del Acuerdo de Cuenta y Membresía. Consolidated Community Credit Union (CCCU), CCCU Cascade y Providence Credit Union (PCU) son nombres comerciales o marcas de servicio registradas de Consolidated Federal Credit Union. Aunque estas sucursales tienen nombres distintos, todas forman parte de la misma cooperativa de crédito; las participaciones y los depósitos que se mantienen en cada oficina no están asegurados por separado.

¿LE INTERESA HACER UNA CONSULTA DE FORMA GRATUITA?

Llame a un asesor de miembros de CCCU al **503.232.8070** o al **800.444.8115**. También puede visitar cualquiera de nuestras sucursales.

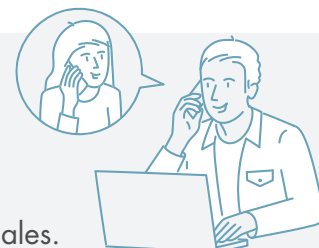

Tarifas de cuentas de cheques	
Tarifa por servicio de Direct Checking	\$7.00 al mes si se cancela el depósito directo
Tarifa por servicio de Dividend Checking	\$4.00 por mes si no se cubre el saldo promedio o no se cubre el saldo mínimo del Money Market (Mercado Monetario).
Tarifa por servicio de Premium Business Checking	\$10.00 por mes si no se cubre el saldo promedio
Tarifa por transacción de Business Checking	\$0.15 por transacción superior a 75
Tarifa por transacción de Premium Business Checking	\$0.15 por transacción superior a 300
Cheques impresos	El precio varía dependiendo del estilo
Detención de pago	\$10.00 cada uno
Cheques iniciales	\$2.00 por página (4 por página)

Transferencia electrónica de fondos	
Reemplazo de tarjeta	\$10.00 cada una
Reemplazo de PIN de ATM	\$5.00 cada uno
Servicio de pago de facturas	Gratis con cualquier cuenta de cheques Pago urgente de facturas Al día siguiente: \$19.95 Entrega al segundo día: \$14.95 Cheque de donación para pago de facturas: \$1.99 Cheque de regalo para pago de facturas: \$2.99
Tarifa por transferencia bancaria electrónica (entrante)	\$6.00 por transferencia
Tarifa por transferencia bancaria electrónica (entrante internacional)	\$18.00 por transferencia
Tarifa por transferencia bancaria electrónica (saliente)	\$15.00 por transferencia
Tarifa por transferencia bancaria electrónica extranjera/en dólares estadounidenses	\$40.00 por transferencia
Tarifa por transferencia bancaria electrónica/ convertida	\$35.00 por transferencia
Transferencia electrónica directa	\$15.00 por transferencia

Tarifas por otros servicios	
Conciliación de cuenta	\$25.00 por hora
Investigación de cuenta	\$25.00 por hora
Tarifa por copia del estado de cuentas	\$2.00 por página
Tarifa por devolución de instrumento financiero depositado	\$10.00
Cheque de caja	\$3.00
Tarjetas de regalo	\$3.99
Cuenta inactiva (24 meses/menos de \$150)	\$10.00 por mes
Embargo/gravamen	\$35.00
Correspondencia devuelta	\$5.00 por pieza
Cobro de cheque para no miembros (cheque endosado)	\$5.00 por cheque
Tarifa por cobro de cheque	\$5.00 por cheque
Copia de cheque	\$2.00 por cheque
Pago de préstamo en línea con otra institución financiera/tarjeta de débito	\$5.00
Pago de préstamo con otra institución financiera/tarjeta de débito realizado por vía telefónica	\$10.00
Tarifa por fondos insuficientes/sobregiro	\$10.00 por instancia
Verificación de saldo (enviado por fax)	\$5.00
Verificación de fondos cobrados	\$5.00
Historial de transacciones de cuenta	\$1.00 por página
Declaración de retención	\$5.00 por retención
Tarifa por transacción internacional con Visa	Hasta el 1% de cada transacción
Instrumentos financieros enviados para cobro	\$15.00 por instrumento financiero + costo
Depósito de instrumento financiero extranjero	\$10.00
Depósito de instrumento financiero extranjero: canadiense	\$5.00
Giro extranjero: canadiense	\$20.00
Compra de giro extranjero	El precio varía dependiendo del país
Compra o venta de moneda extranjera	\$12.00 de tarifa de FedEx (por 5,000 USD)
FedEx	De lunes a viernes: \$32 sábados: \$35
Depósito personal móvil	Hasta 150/mes GRATIS
Depósito comercial móvil	Hasta 150/mes GRATIS \$0.45 por cada una adicional

DECLARACIÓN DE VERACIDAD EN LOS AHORROS

Excepto según lo específicamente descrito, las siguientes divulgaciones aplican a todas las cuentas:

1. Información de tarifas. La tasa de dividendo y el porcentaje de rendimiento anual en sus cuentas se indican al reverso. El porcentaje de rendimiento anual es una tasa porcentual que refleja el monto total de dividendos a ser pagados sobre una cuenta en base a la tasa de dividendos y la frecuencia de capitalización para un periodo anual. Para todas las cuentas que generan dividendos, la tasa de dividendos puede variar mensualmente según lo determine la Junta Directiva. La cuenta de cheques Ascent y Apex es una cuenta con tasa escalonada. La tasa de dividendos o el porcentaje de rendimiento anual aplicable a cada cuenta depende de los rangos de saldo indicados al reverso. La tasa de dividendos para cada rango solo aplicará al saldo dentro de ese rango.

2. Naturaleza de los dividendos. Los dividendos se pagan a partir del ingreso actual y las ganancias disponibles después de las transferencias requeridas a las reservas al final de un periodo de dividendos. La tasa de dividendos y el porcentaje de rendimiento anual indicado al reverso eran efectivos en la fecha de la declaración de dividendos más reciente para el periodo de dividendos aplicable.

3. Capitalización y acreditación.

Para las cuentas que generan dividendos, estos se capitalizarán y acreditarán mensualmente. El periodo de dividendos comienza el primer día calendario del mes y termina el último día calendario del mes.

4. Devengo de dividendos. Los dividendos comenzarán a devengarse en depósitos en efectivo el día hábil que usted realice el depósito en su cuenta. Los dividendos comenzarán a devengarse en depósitos que no sean en efectivo (p. ej., cheques) el día hábil que usted realice el depósito en su cuenta. Para todas las cuentas que generen dividendos, si usted cierra su cuenta antes de que se acrediten los dividendos devengados, estos no se pagarán.

5. Información de saldo. El saldo mínimo requerido para abrir cada cuenta se indica al reverso. El saldo mensual mínimo requerido para evitar una tarifa por servicio o para obtener el porcentaje de rendimiento anual se indica al reverso. Para las cuentas de cheques de Dividend, Senior, Apex y Ascent, el saldo diario mínimo requerido para obtener el porcentaje de rendimiento anual establecido se indica al reverso. El saldo mínimo requerido y los dividendos se calculan utilizando el método de saldo diario, el cual aplica una tasa periódica diariamente al capital en la cuenta cada día. Para las cuentas de cheques Dividend (con dividendos), hay un saldo diario promedio mínimo requerido para evitar una tarifa por servicio. El saldo diario promedio se determina al sumar el monto total del capital en la cuenta por cada día del periodo y dividiendo esa cifra entre la cantidad de días en el periodo. Para las cuentas de cheques comerciales, se impone una tarifa por transacción sobre todas las transacciones que superen las 75 cada mes, independientemente del saldo.

6. Requisitos y limitaciones de la cuenta.

Para recibir la tasa de dividendos más alta para la cuenta de cheques Ascent Checking, la cuenta debe tener un depósito directo de nómina, seguro social o pensión cada mes. Para recibir la tasa de dividendos más alta para cuentas de cheques Apex Checking, la cuenta debe estar inscrita para recibir estados de cuenta electrónicos, debe tener un depósito directo de nómina, seguro social o pensión cada mes, por lo menos un inicio de sesión en el sistema de banca en línea de CCCU cada mes y un mínimo de 10 transacciones de débito cada mes (las transacciones en ATMs no cuentan en los requisitos de tarjeta de débito). Las 10 transacciones de débito deben asentarse en la cuenta antes del último día hábil de cada mes, independientemente de cuándo se realizó la transacción. Todos los requisitos de cuenta deben cumplirse antes del último día del mes para calificar para la tasa más alta. El ciclo de cada mes comienza el primer día de cada mes.

7. Incentivos de cuentas nuevas. Los incentivos de cuentas nuevas recibidos por el miembro que superen los \$10 están sujetos a reporte en el formulario 1099-INT ante el Servicio de Impuestos Internos (IRS, por sus siglas en inglés).

8. Otra información. La cuenta de cheques Senior Checking está disponible para miembros mayores de 55 años. Una cuenta de cheques Ascent o Apex por miembro.member.



Consolidated Community Credit Union (CCCU), CCCU Cascade and Providence Credit Union (PCU) son nombres comerciales o marcas de servicio registrados de Consolidated Federal Credit Union. Aunque estas sucursales tienen nombres distintos, todas forman parte de la misma cooperativa de crédito; las participaciones y los depósitos que se mantienen en cada oficina no están asegurados por separado.